お困りのときは

●次の手順で調べてください。

1 「本体シール」や付属の「DVD」「取扱説明書」などで確認してください。

▼ わからなかった場合は

2 下記の相談窓口にご連絡ください。

●商品情報やお取り扱いについてのご相談は
電話番号 **0120-3121-11**
(受付時間) 9:00～17:30 (月～土)／9:00～17:00 (日・祝日)

●修理などアフターサービスに関するご相談は
0120-3121-68
(受付時間) 365日／9:00～19:00

残時間表示部にこのような表示が出たら

●残時間表示部にこのような表示が出たら、次の点をもう一度確認してください。

表示と表示の意味	考えられる原因	対処方法
C1 給水できない	●水栓が閉まっています。	●水栓を開いてください。
C2 排水できない	●排水ホースまたは排水口に糸くずや異物が詰まっています。	●排水ホースや排水口の糸くず、異物を取り除いてください。 ●排水口に糸くずがたまりやすい場合や掃除しにくい場合は、別売りの糸くずボックスをお買い求めください。〈P.96〉
C4 脱水できない	●洗濯物が片寄っています。 ●排水ホースまたは排水口に糸くずが詰まっています。	●電源を切らずに一時停止し、洗濯物の片寄りを直して、排水ホースや排水口の糸くずや異物を取り除いてからスタートボタンを押してください。
C6 自動運転(最大6時間)で乾燥できない	●乾燥フィルターが目詰まりしています。	●乾燥フィルターをお手入れしてください。
C8 ふたがロックできない	●ふたがしっかり閉まっていますか。	●ふたを閉めてください。
C9 ふたのロックが解除できない	●ふたがしっかり閉まっていますか。	●ふたを閉めてください。
CF 乾燥フィルターが外れている	●乾燥フィルターが正しくセットされていますか。	●乾燥フィルターを、きちんと取り付けてください。
C0 乾燥する量が多い	●洗濯物を多く入れすぎていませんか。	●洗濯物の量を減らしてください。
Ch 脱水できない	●排水ホースが正しくセットされていますか。 ●泡が多く出過ぎていませんか。	●「C2」表示が出たときの直し方を確認してください。 ●1度すすぎを行ってから脱水してください。

●上記の表示以外または上記の対処方法で直らない場合は、取扱説明書の「お困りのときは」をご覧ください。〈P.78〉

F 「FO」「CO」表示が出たあと電源を一度切り、再度電源を入れ直しても、何度も同じ表示が出る場合は使用を中止し、修理を上記に記載の相談窓口へ依頼してください。

いろいろな使いかた

自動おそうじを設定・解除したいとき

■洗濯のたびに、きれいな水で洗濯槽の裏側などの見えない部分に付着した汚れなどを自動で洗い流し、洗濯槽の乾燥も行います。〈P.5〉

●「自動おそうじ」は、洗濯槽を洗う〈洗浄〉運転と、洗濯槽を乾燥させる〈乾燥〉運転が選択できます。
●「自動おそうじ」の〈乾燥〉は、30分間の乾燥運転で洗濯槽を乾燥させます。
●「洗浄」「乾燥」の組み合わせや、〈洗浄〉または〈乾燥〉だけの設定もできます。
●「自動おそうじ」の〈洗浄〉を設定すると、脱水行程中におそうじ動作をするため、水道水の使用量が約6L増えます。また、脱水の運転時間が、2分程度長くなります。

工場出荷時は「設定なし」にしています。設定を変更するときは

1 切/入 を押し、電源を入れる

2 洗濯 洗▸乾 運転したいいずれかのボタンを押し、コースを選ぶ

3 自動おそうじ を押し、設定を変更する

※「自動おそうじ」を押すごとに表示が変わります。

洗浄 → 洗浄 乾燥 → 洗浄 乾燥 → 洗浄 乾燥
工場出荷時

4 スタート一時停止 を押す

(運転がスタートします)

●〈洗浄〉のみを設定しているときは、ここで終わりです。
●「乾燥」運転を選んだときは、自動おそうじの設定はできません。
●「洗▸乾」運転を選んだときは、自動おそうじ〈乾燥〉の設定はできません。

設定完了を表示と「ピッ」の音で順にお知らせします。

洗浄 乾燥	設定なし(工場出荷時)
洗浄 乾燥	洗濯槽の洗浄をしたいとき
洗浄 乾燥	洗濯槽の洗浄と乾燥をしたいとき
洗浄 乾燥	洗濯槽の乾燥をしたいとき

※〈乾燥〉は記憶されません。

「乾燥」運転のしかた

■脱水終了後、ふたを開けて洗濯物を取り出してから次の操作をしてください。
(スタートボタンが点滅します)

5 内ふた、ふたを閉めて、点滅中の スタート一時停止 を押す

(運転がスタートします)

●洗濯槽の中に洗濯物がないことをか確認してからふたを閉めてください。
運転は自動で終了します。

自動おそうじのご使用に際して

■自動おそうじの〈洗浄〉設定時は、脱水終了後に内ふたの裏側や衣類投入口周辺に少量の水滴が残っている場合がありますが、異常ではありません。
自動おそうじ運転時のシャワー水が付着しているものです。

2-K7129-1B
H2(S)

日立電気洗濯乾燥機 ビートウォッシュ BW－D8PV

カンタンご使用ガイド

詳しくは「取扱説明書」をご覧ください。
〈P.○○〉：このマークは「取扱説明書」の記載ページです。

「洗濯」「洗▸乾」運転を例に操作方法をカンタンにご紹介します。

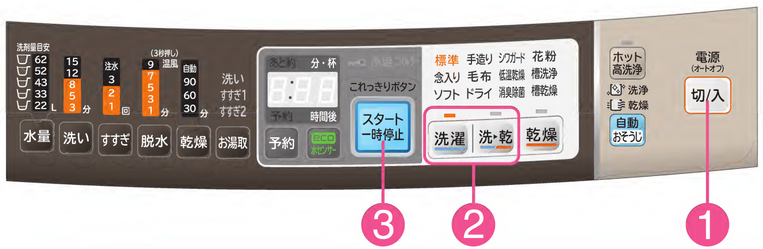

準備 水栓を開け、洗濯物を入れる〈P.18、20、21〉

1 内ふたを閉め、
切/入 を押し、電源を入れる

2 洗濯 洗▸乾 運転したいいずれかのボタンを押し、コースを選ぶ　※ボタンを押すごとに選べるコースが点灯します。

■水量を変更するときは〈P.54、60、61〉
■「洗い」「すすぎ」「脱水」「乾燥」の設定を変更するときは〈P.54、60、61〉
■風呂水を使用するときは〈P.30～34〉
■ホット高洗浄を使用するときは〈P.69〉
■eco水センサーシステムを使用するときは〈P.68〉
■自動おそうじを使用するときは〈P.67〉

3 スタート一時停止 を押す

洗濯物の量を計測し、約8秒後に洗剤量(目安)を表示します。

※「洗濯」運転では「毛布」「ドライ」コース、「洗▸乾」運転では「毛布」「シワガード」コースは計測しません。
「標準」「念入り」などのコースでも、あらかじめ水が入っている場合は計測しません。

4 洗剤量(目安)に従って、
洗剤、漂白剤、ソフト仕上剤を入れてふたを閉める〈P.24～27〉

運転中にふたを開けたいとき

洗濯運転時

スタート一時停止 を押す ▶ ふたロックが解除されます。

乾燥運転時

スタート一時停止 を押す ▶ 1～15分後(冷却運転後)にふたロックが解除されます。乾燥運転で開始から1～40分の間に一時停止した場合は、乾燥コースの最初から再スタートできます。再度運転したいときは、電源を入れ運転してください。〈P.7〉

洗剤・ソフト仕上剤量について

■洗剤は水量表示に従って投入してください。

洗濯物の量(目安)	水量(手動設定)	洗剤量目安表示	eco 水センサー	合成洗剤 粉末(水30Lあたり) 20g アタック	25g アタック ALL in ニュービーズ ボールド トップ 部屋干しトップ 消臭ブルーダイヤ	液体(水30Lあたり) 10mL アタック Neo(ネオ) トップ NANOX(ナノックス)	20mL アリエール イオンパワージェル リキッド トップ	25mL 液体ふんわりニュービーズ アタック バイオジェル 香りブズトップ	液体中性(水30Lあたり) 40mL エマール アクロン	ソフト仕上剤 濃縮(水30Lあたり) 4mL ハミング NEO	7mL ハミング(濃縮タイプ) ふんわりソフラン レノア	普通(水30Lあたり) 10mL ハミングフレア しわスッキリソフラン 香りとデオドラントのソフラン	20mL ハミング ソフランS
7~8kg	※62L	1.0(1.0杯)	設定なし(消灯)	41g	52g	21mL	41mL	52mL	83mL	8mL	14mL	21mL	41mL
5~7kg	52L	0.8(0.8杯)	設定なし(消灯)	35g	43g	17mL	35mL	43mL	69mL	7mL	12mL	17mL	35mL
		0.7(0.7杯)	設定あり(点灯)	31g	38g	15mL	30mL	37mL	60mL				
3~5kg	43L	0.7(0.7杯)	設定なし(消灯)	31g	38g	15mL	30mL	37mL	60mL	6mL	10mL	14mL	29mL
		0.6(0.6杯)	設定あり(点灯)	26g	32g	13mL	26mL	32mL	52mL				
1~3kg	33L	0.5(0.5杯)	設定なし(消灯)	22g	27g	11mL	22mL	27mL	44mL	5mL	8mL	11mL	22mL
		0.4(0.4杯)	設定あり(点灯)	18g	22g	9mL	18mL	22mL	36mL				
~1kg	22L	0.3(0.3杯)	設定なし(消灯)	15g	18g	7mL	15mL	18mL	29mL	3mL	5mL	7mL	15mL
			設定あり(点灯)										

●標準コースは手動のみで62Lを設定できます。
●eco水センサーシステム設定時でも環境条件(水の硬度や水温など)により、洗剤量目安表示が変わらない(設定なしと同じ)ときがあります。

洗濯物の量と重さの目安

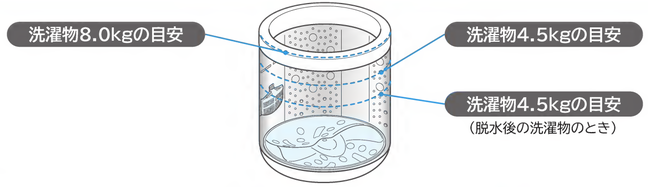

上手なお洗濯のポイント

スムーズに脱水するには・・・

洗濯物の片寄りが起こると、自動で片寄りを修正する動作を行うため、運転時間が長くなり、水を多めに使用します。
また、脱水中に振動が大きくなり、運転が途中で止まる場合があります。

●タオルケットやジーンズなど厚手の洗濯物、洗濯ネットに入れた洗濯物は、一つだけでは洗濯しないでください。
●厚手の洗濯物や洗濯ネットに入れた洗濯物を洗うときは、2、3枚一緒に洗うか、ほかの洗濯物と一緒に洗ってください。
●洗濯物は詰め込み過ぎないでください。
●洗濯ネットは、一辺が40cm以上の大きなネットは使用しないでください。
●厚手の洗濯物や、洗濯ネットに入れた洗濯物は、先に入れてから、ほかの洗濯物を入れてください。
●据付説明書に従い、正しく据え付けてください。
本体のガタつきや、水準器の気泡が円の中にあることを確認してください。
〈据付説明書〉

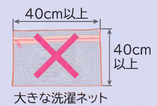

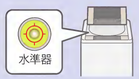

糸くずや洗剤残りが気になるときは・・・

●お洗濯のたびに、糸くずフィルターのお手入れをしてください。〈P.70、71〉
●槽洗浄コース(洗濯・脱水槽のお手入れ)をしてください。
特にタオルなど糸くずが出やすい洗濯物を洗濯や乾燥したあとに行ってください。〈P.52〉
●糸くずが気になる洗濯物は、「糸くず防止用洗濯ネット」に入れて洗ってください。
●水温が低いときは、洗剤が溶けにくい場合があります。溶かしてから投入してください。
または、洗剤を液体洗剤に替えてお試しください。

●糸くずなどによって排水ホースや排水口が詰まると、洗濯・脱水槽に水が残ったままとなり、脱水できなくなります。排水口に糸くずがたまりやすい場合や掃除しにくい場合は、別売りの糸くずボックスをお買い求めください。

そのほかにこんなことが気になる

●下記の内容で気になるときは、取扱説明書の「お困りのときは」を確認してください。

残時間表示

残時間表示がおかしい〈P.88~90〉

洗剤やソフト仕上剤

洗剤が溶け残っているなど〈P.84、91〉

汚れ落ち

汚れが落ちないなど〈P.91〉

乾燥

乾きが悪いなど〈P.93、94〉

におい

洗濯物ににおいが付いているなど〈P.93〉

排水口

排水口が詰まるなど〈P.82〉

フィルターのお手入れ

糸くずフィルター
〈P.70〉

お手入れは、洗濯のたびに

1 糸くずフィルターを取り出す

2 カバーからネットを外しネットを裏返しにする

3 糸くずを取り除き、目詰まりを洗い落とす
●目詰まりがひどい場合は、歯ブラシなどで掃除します。

4 ネットを元に戻す
●凸部と角穴を合わせて、左右のつめにはめ込みます。

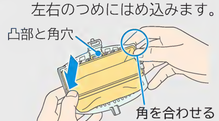

5 元どおり取り付ける

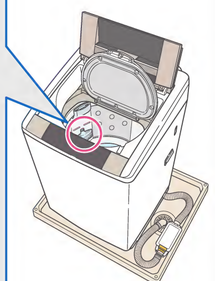

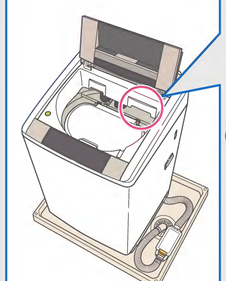

フィルターは消耗品です。破損したときは販売店でお買い求めください。〈P.97〉

乾燥フィルター
〈P.74〉

お手入れは、乾燥のたびに

1 乾燥フィルターを手前に引き出す

2 フィルターBを開く

3 フィルターAのつまみを持って、垂直に引き上げ、取り外す

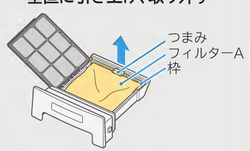

4 フィルターA、Bをお手入れする
●水洗いもできます。

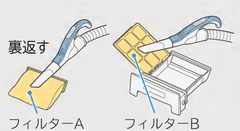
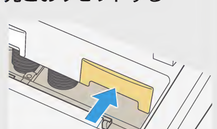
5 元どおりセットする